

Katastarska općina : SVETVINČENAT
Katastarska čestica : 93/9 i dio 93/8

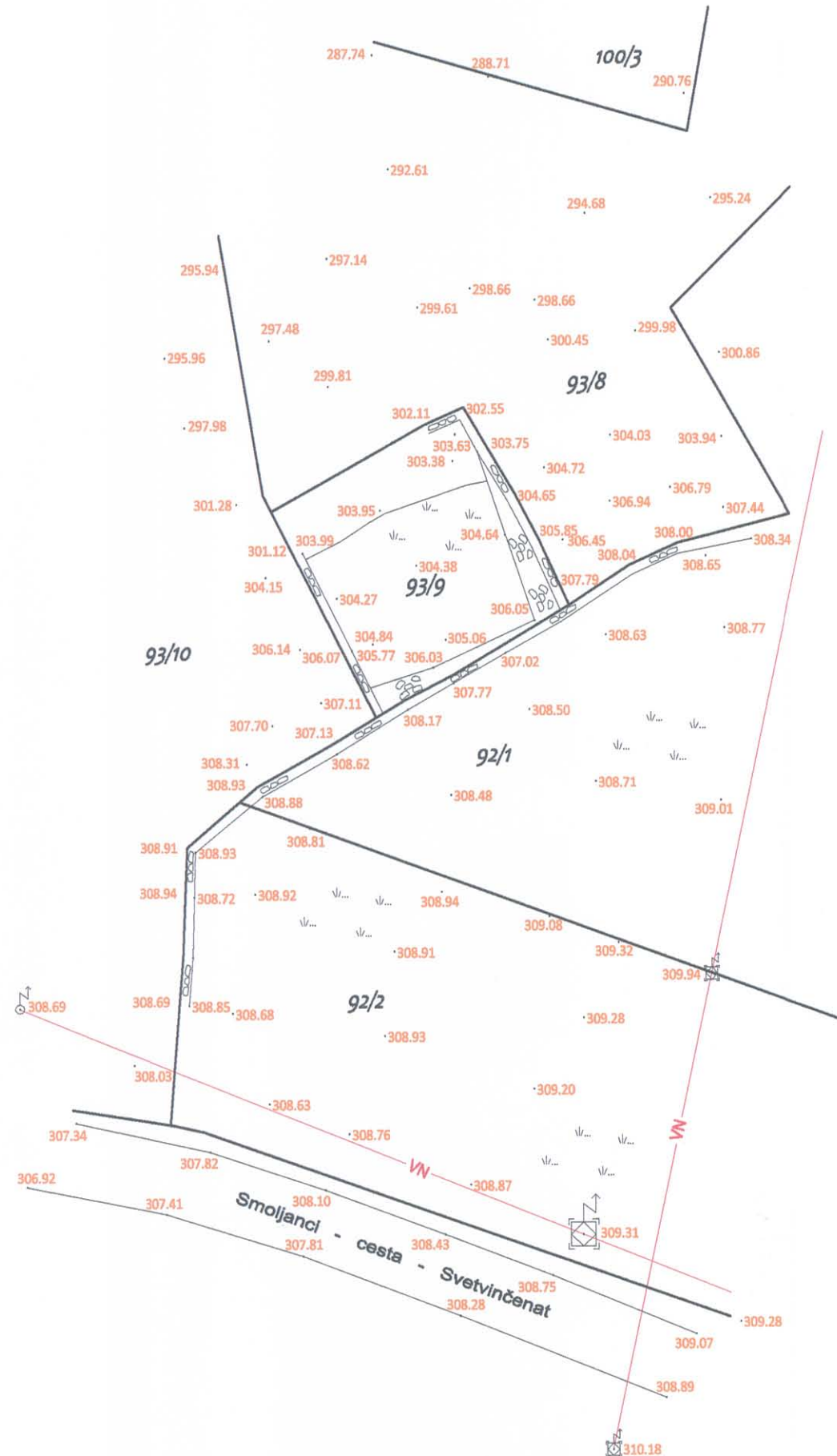

POSEBNA GEODETSKA PODLOGA

Mjerilo 1 : 500

DRŽAVNA GEODETSKA UPRAVA
Područni ured za katastar Pula - Pola

Klasa: 936-03/10-02/ 891
Urbroj: 541-24-1/1-10-3
Pula, 11.12.2010.

Potvrđuje se da je na ovoj posebnoj geodetskoj podlozi
katastarski plan pravilno uklopljen u topografski prikaz.

Ovlaštena osoba:



Datum: 23.11.2010.
Izradio: Alfred Muck, ing. geod.

Alfred Muck
ing. geod.
Ovlašteni inženjer geodezije
MUCK d.o.o.
Medulin

