

- LEGENDA:**
- GRANICE:**
- GRADEVINSKO PODRUČJE
  - PODRUČJE ZA KOJE SU PROPIŠANI UVJETI PROVEDBE ZAHVATA U PROSTORU S DETALJNOŠĆU PROPISANOM ZA URBANISTIČKI PLAN UREĐENJA
- KORIŠTENJE I NAMJENA POVRŠINA POVRŠINE ZA RAZVOJ I UREĐENJE**
- RAZVOJ I UREĐENJE POVRŠINA NASELJA GRADEVINSKA PODRUČJA NASELJA**
- IZGRADENI DIO
  - NEIZGRADENI UREĐENI DIO
  - NEIZGRADENI NEUREĐENI DIO
- RAZVOJ I UREĐENJE POVRŠINA IZVAN NASELJA IZDVOJENA GRADEVINSKA PODRUČJA IZVAN NASELJA**
- GOSPODARSKA NAMJENA - PROIZVODNA**  
I1-pretežito industrijska
- IZGRADENI DIO
  - NEIZGRADENI UREĐENI DIO
  - NEIZGRADENI NEUREĐENI DIO
- RAZVOJ I UREĐENJE POVRŠINA IZVAN NASELJA IZDVOJENA GRADEVINSKA PODRUČJA IZVAN NASELJA**
- GOSPODARSKA NAMJENA - UGOSTITELJSKO-TURISTIČKA**  
T1-hotel, T2-turističko naselje, TP-turističko područje
- IZGRADENI DIO
  - NEIZGRADENI UREĐENI DIO
  - NEIZGRADENI NEUREĐENI DIO

- UVJETI KORIŠTENJA I ZAŠTITE PROSTORA PODRUČJA PRIMJENE POSEBNIH MJERA UREĐENJA I ZAŠTITE**
- Područja i dijelovi primjene planskih mjera zaštite
- OBUHVAAT URBANISTIČKOG PLANA UREĐENJA
  - OBUHVAAT DETALJNOG PLANA UREĐENJA (na snazi)

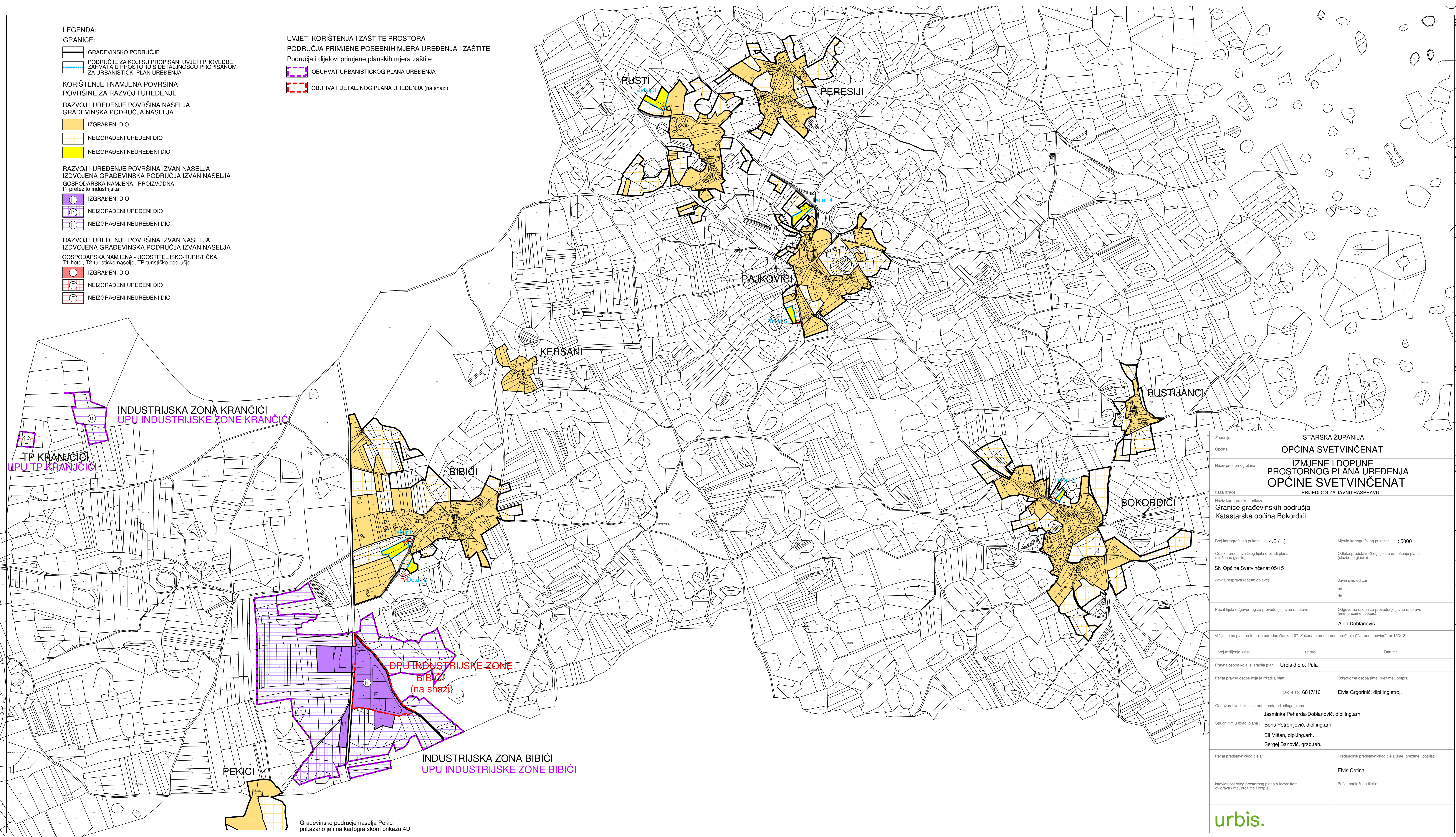

Gradjevinsko područje naselja Pekici prikazano je i na kartografskom prikazu 4D

Zupanija: ISTARSKA ŽUPANIJA	
Općina: OPĆINA SVETVINČENAT	
Naziv prostornog plana: IZMJENE I DOPUNE PROSTORNOG PLANA UREĐENJA OPĆINE SVETVINČENAT	
Faza izrade: PRIJEDLOG ZA JAVNU RASPRAVU	
Naziv raspravnog područja: Granice građevinskih područja Katastarska općina Bokordići	
Broj kartografskog prikaza: 4 B (1)	Mjerilo kartografskog prikaza: 1 : 5000
Odluka predstavničkog tijela o izradi plana (skraćeno glasilo): SN Općine Svetvinčenat 05/15	Odluka predstavničkog tijela o donošenju plana (skraćeno glasilo):
Javna rasprava (datum objave):	Javni urad odbran od: Alen Doblanović
Podat tijela odgovornog za provođenje javne rasprave:	Odgovorna osoba za provođenje javne rasprave (ime, prezime i potpis): Alen Doblanović
Mijenje na plan na temelju odredbe članka 107. Zakona o prostornom uređenju ("Narodne novine", br. 153/13):	
Broj mijeljena klasa: u broju: Datum:	
Pratna osoba koja je izradila plan: Urbis d.o.o. Puša	Odgovorna osoba (ime, prezime i potpis):
Podat pravne osobe koja je izradila plan: Broj elata: 681716	Elvis Grgorić, dipl.ing.stroj.
Odgovorni voditelj za izradu nacrta prijedloga plana: Jasminka Peharda-Doblanović, dipl.ing.arh.	
Stručni tim u izradi plana: Boris Petronijević, dipl.ing.arh. Eri Mišan, dipl.ing.arh. Sergej Banović, građ.teh.	
Podat predstavničkog tijela:	Predsjednik predstavničkog tijela (ime, prezime i potpis): Elvis Cetina
Ispravnost ovog prostornog plana s uvođenjem odnosa (ime, prezime i potpis):	Podat nadležnog tijela:

