

- LEGENDA:**
- GRANICE:**
- GRADEVINSKO PODRUČJE
  - PODRUČJE ZA KOJI SU PROPISANI UVJETI PROVEDBE ZAHVATA U PROSTORU S DETALJNOSĆU PROPISANOM ZA URBANISTIČKI PLAN UREĐENJA
- KORIŠTENJE I NAMJENA POVRŠINA POVRŠINE ZA RAZVOJ I UREĐENJE**
- RAZVOJ I UREĐENJE POVRŠINA NASELJA GRADEVINSKA PODRUČJA NASELJA**
- IZGRAĐENI DIO
  - NEIZGRAĐENI UREĐENI DIO
  - NEIZGRAĐENI NEUREĐENI DIO
- RAZVOJ I UREĐENJE POVRŠINA IZVAN NASELJA IZDOJENA GRADEVINSKA PODRUČJA IZVAN NASELJA**
- GOSPODARSKA NAMJENA - PROIZVODNA**  
I1-pretežno industrijska
- IZGRAĐENI DIO
  - NEIZGRAĐENI UREĐENI DIO
  - NEIZGRAĐENI NEUREĐENI DIO
- RAZVOJ I UREĐENJE POVRŠINA IZVAN NASELJA IZDOJENA GRADEVINSKA PODRUČJA IZVAN NASELJA**
- GOSPODARSKA NAMJENA - UGOSTITELJSKO-TURISTIČKA**  
T1-hotel, T2-turističko naselje, TP-turističko područje
- IZGRAĐENI DIO
  - NEIZGRAĐENI UREĐENI DIO
  - NEIZGRAĐENI NEUREĐENI DIO

- UVJETI KORIŠTENJA I ZAŠTITE PROSTORA**
- PODRUČJA PRIMJENE POSEBNIH MJERA UREĐENJA I ZAŠTITE**
- Područja i dijelovi primjene planskih mjera zaštite
- OBUHVAAT PLANIRANOG URBANISTIČKOG PLANA UREĐENJA
  - OBUHVAAT DETALJNOG PLANA UREĐENJA (na snazi)

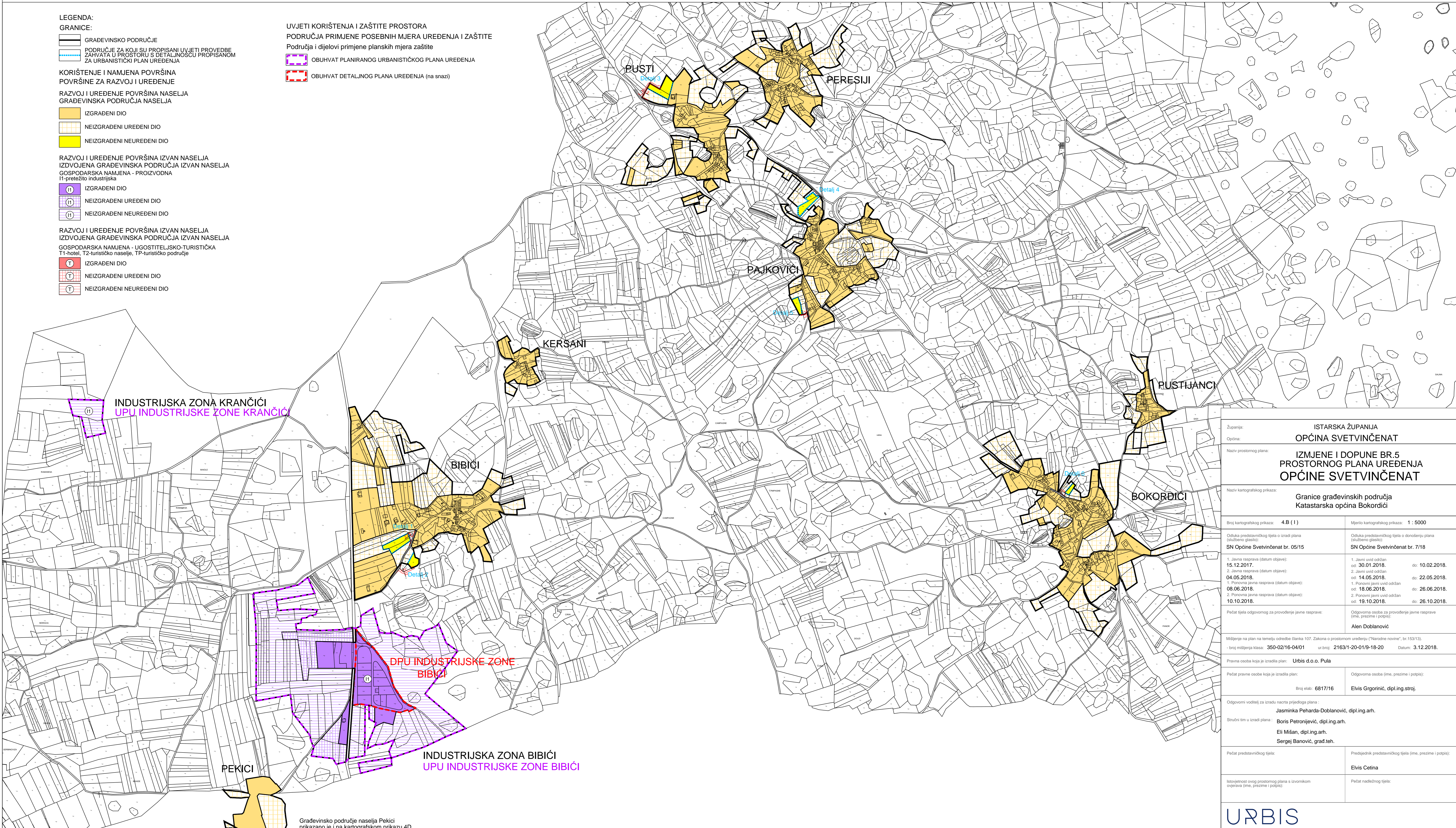

<p>Županija: <b>ISTARSKA ŽUPANIJA</b></p> <p>Općina: <b>OPĆINA SVETVINČENAT</b></p> <p>Naziv prostornog plana: <b>IZMJENE I DOPUNE BR.5 PROSTORNOG PLANA UREĐENJA OPĆINE SVETVINČENAT</b></p> <p>Naziv kartografskog prikaza: <b>Granice građevinskih područja Katastarska općina Bokordići</b></p>	
<p>Broj kartografskog prikaza: <b>4.B (1)</b></p> <p>Mjerilo kartografskog prikaza: <b>1 : 5000</b></p> <p>Odlika predstavničkog tijela o izradi plana (službeno glasilac): <b>SN Općine Svetvinčenat br. 05/15</b></p>	<p>Odlika predstavničkog tijela o donošenju plana (službeno glasilac): <b>SN Općine Svetvinčenat br. 7/18</b></p>
<p>1. Javna rasprava (datum objave): <b>15.12.2017.</b></p> <p>2. Javna rasprava (datum objave): <b>04.05.2018.</b></p> <p>1. Ponovna javna rasprava (datum objave): <b>08.06.2018.</b></p> <p>2. Ponovna javna rasprava (datum objave): <b>10.10.2018.</b></p> <p>Pečat tijela odgovornog za provođenje javne rasprave:</p>	<p>1. Javni vid odtičan do: <b>10.02.2018.</b></p> <p>2. Javni vid odtičan do: <b>22.05.2018.</b></p> <p>1. Ponovni javni vid odtičan do: <b>26.06.2018.</b></p> <p>2. Ponovni javni vid odtičan do: <b>26.10.2018.</b></p> <p>Odgovorna osoba za provođenje javne rasprave (ime, prezime i potpis): <b>Alen Doblanić</b></p>
<p>Miljevine na plan na temelju odredbe članka 107. Zakona o prostornom uređenju ("Narodne novine", br. 153/13).</p> <p>- broj miljevinja klasa: <b>350-02/16-04/01</b> ur.broj: <b>2163/1-20-01/9-18-20</b> Datum: <b>3.12.2018.</b></p>	
<p>Pravna osoba koja je izradila plan: <b>Urbis d.o.o. Pula</b></p> <p>Pečat pravne osobe koja je izradila plan: <b>Broj elab: 6817/16</b></p>	<p>Odgovorna osoba (ime, prezime i potpis): <b>Elvis Grgorić, dipl.ing.stroj.</b></p>
<p>Odgovorni voditelj za izradu nacrtne prijedloga plana: <b>Jasminka Peharda-Doblanić, dipl.ing.arh.</b></p> <p>Stručni tim u izradi plana: <b>Boris Petronijević, dipl.ing.arh.</b> <b>Eli Mišan, dipl.ing.arh.</b> <b>Sergej Banović, građ.teh.</b></p>	<p>Predsjednik predstavničkog tijela (ime, prezime i potpis): <b>Elvis Cetina</b></p> <p>Pečat nadležnog tijela:</p>
<p>Istovjetnost ovog prostornog plana s izvornikom: <b>odgovara (ime, prezime i potpis):</b></p>	

Grđevinsko područje naseља Pekici prikazano je i na kartografskom prikazu 4D